VENTURA NÓRDICO

Desde: USD100,000

Pisos: 17 Dormitorios: 1 Baños: 1

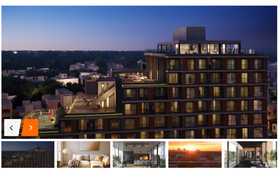

Descripción

El edificio se desarrolla en una zona de gran crecimiento y excelente conectividad, combinando tranquilidad residencial con cercanía a servicios, centros educativos, espacios verdes y principales ejes de circulación. Una propuesta moderna pensada para vivir o invertir con respaldo y beneficios fiscales.

Características destacadas del proyecto:

Apartamentos monoambientes, de 1 y 2 dormitorios.

Diseño contemporáneo con foco en funcionalidad.

Ambientes luminosos y bien distribuidos.

Cocinas integradas con mobiliario de calidad.

Aberturas de buenas prestaciones térmicas y acústicas.

Instalaciones previstas para el confort cotidiano.

Amenities y espacios comunes:

Barbacoa equipada.

Rooftop con espacios de disfrute.

Solárium.

Laundry.

Espacios de guardado para bicicletas.

Sistema de cámaras de seguridad.

Este proyecto está incluido en la Ley de Vivienda Promovida (Ley 18.795).

Beneficios para el comprador:

- Exento de IVA en el precio de compra.
- Exoneración de ITP en primera compra.
- Exoneración de IRPF por 10 años.
- Exoneración de impuesto al Patrimonio por 10 años.

Gastos de ocupación: 4%.

Descargar imágenes de la propiedad

Dirección

País Uruguay, Eastern Republic of

Barrio La Blanqueada

Localidad Montevideo

Descripción General

Propiedad ID	2235	**Baños**	1
Precio	Desde USD100,000	**Garages**	1
Dormitorios	1		

Contacto

ESTUDIO INTEGRAL N.A.S. PROPIEDADES

NAS Propiedades Estudio Integral

Agente de la propiedad

+54 9 11 4443-6361

nasproperties@gmail.com

Otras Propiedades

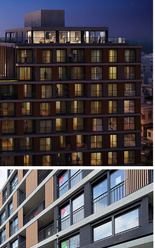

Copyright © 2026 Red URU- ARG